

ANMELDUNG online unter dem Link zum jeweiligen Workshop

Nähere Informationen unter:

www.didaktischewerkstatt.uni-frankfurt.de

Anmeldeschluss: **25. August 2023**

Mit dem Ausfüllen des Formulars melden Sie sich **verbindlich** zu den Workshops an. Die Teilnahmegebühr in Höhe von **30,00 €** wird mit der Anmeldung **ohne Rechnungsstellung fällig** auf das unten angegebene Bankkonto. Bei einer Abmeldung nach dem 11.08.2023 wird die Teilnehmergebühr nicht mehr erstattet.

Bankverbindung

Goethe-Universität Frankfurt

Hessische Landesbank

BIC: HELA DE 33030

IBAN: DE95 5005 0000 0001 0064 10

Verwendungszweck: **64049400**, Nachname, Vorname

Rückfragen

Silke Adam (Sekretariat)

s.adam@em.uni-frankfurt.de

Tel. 069 - 798 - 36367

Tagungsort

Anmeldung und Vortrag im Casino (siehe Plan Nr. 7)

Workshops im PEG (siehe Plan Nr. 12)

Goethe-Universität Frankfurt, Campus Westend

60323 Frankfurt am Main

Veranstalter

Arbeitsstelle für Diversität und Unterrichtsentwicklung-
Didaktische Werkstatt, Goethe-Universität Frankfurt

Anfahrt

Bitte reisen Sie mit dem ÖPNV an. In der Nähe des Veranstaltungsorts befinden sich nur wenige öffentliche Parkplätze. Die im Lageplan ausgewiesenen Parkplätze sind nicht öffentlich!

Bus: Linie 36 bis *Holzhausenstraße*, dann 10 min. Fußweg
Linie 64 bis *Bremer Platz*, dann 10 min. Fußweg
Nutzen Sie den RMV Verbindungsplan www.rmv.de

U-Bahn: U-Bahn-Linien U1, U2, U3, U8 zur Haltestelle *Holzhausenstraße*, dann 10 min. Fußweg



Fachtag 29. August 2023

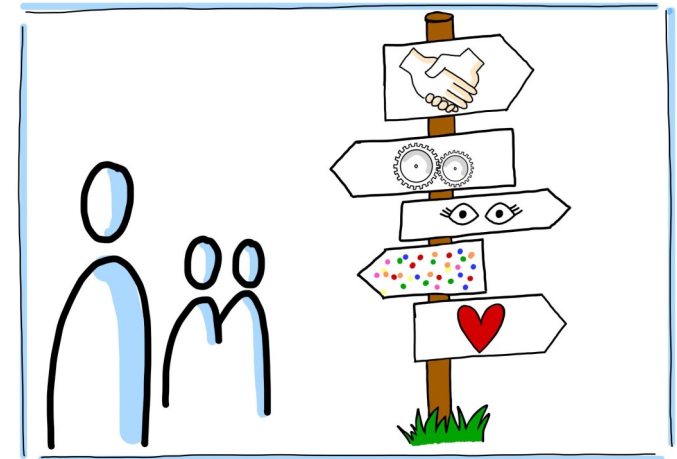

Umgang mit Diversität in Schule und Unterricht

in der Grundschule,
Sekundarstufe und
Förderschule



TAGUNGSPROGRAMM

- 8.15 Uhr** **Anmeldung und Begrüßungskaffee**
Casino, Campus Westend (Lageplan Nr.7)
- 9.00 Uhr** **Begrüßung**
Constanze Fuchs
Didaktische Werkstatt -
Goethe-Universität Frankfurt
- Grußwort**
Katharina Heinen
Hessisches Kultusministerium
Referat I.3 - Ganztägig arbeitende Schulen,
individuelle Förderung, Lerncamps, Landes-
programm „Löwenstark– der BildungskICK“
- 9.20 Uhr** **Einführungsvortrag**
Prof. Dr. Franz Wember
TU Dortmund
Universal Design for Learning –
Gestaltung inklusiver Lernumgebungen für
erfolgreiches gemeinsames Lernen
- 10.20 Uhr** **Kaffeepause im PEG** (Lageplan Nr.12)
- 10.45 Uhr** **Workshops am Vormittag im PEG**
(WS 1 – 6)
- 13.15 Uhr** **Mittagspause**
Mensaangebot auf dem Campus nutzbar
- 14.15 Uhr** **Workshops am Nachmittag im PEG**
(WS 7 – 13)
- 17.00 Uhr** **Ausklang bei Getränken**

WORKSHOPS AM VORMITTAG

10:45 — 13:15 Uhr

- WS 1:** „Gute Gründe“ für herausforderndes Verhalten
im Unterricht (für alle)
Martina Hehn-Oldiges
externe Mitarbeiterin Didaktische Werkstatt
Anmeldung unter: <https://tinygu.de/dwFachtag23ws1>
- WS 2:** **Wie geht das?**
Möglichkeiten des Nachteilsausgleich bei besonderen
Schwierigkeiten beim Lesen und Rechtschreiben
(GS, Sek1)
Claudia Federolf, Didaktische Werkstatt
Anmeldung unter: <https://tinygu.de/dwFachtag23ws2>
- WS 3:** **Auf dem Weg zum Zahlbegriff -**
Mathematikunterricht für alle Lernenden im Förder-
schwerpunkt Geistige Entwicklung(GS, FöS)
Matthias Simon, Panoramaschule Frankfurt
Anmeldung unter: <https://tinygu.de/dwFachtag23ws3>
- WS 4:** **Warum schreiben wir das Schreiben groß?**
Rechtschreibung im Deutschunterricht (Klasse 3-9)
Anja Lobbenmeier, Goethe-Universität Frankfurt
Anmeldung unter: <https://tinygu.de/dwFachtag23ws4>
- WS 5:** **Systemisches Selbstcoaching für Lehrkräfte -**
Auf dem Weg zu größerer innerer Klarheit und höherer
pädagogischer Wirksamkeit (für alle)
Dr. Johannes Schwehm, Studienseminar Frankfurt
Anmeldung unter: <https://tinygu.de/dwFachtag23ws5>
- WS 6:** **Erste Schritte zur Öffnung des Unterrichts - zwischen**
Wochenplan und Lernzeit (für alle)
Dr. Christoph Pilgrim, Goethe-Universität Frankfurt
Constanze Fuchs, Didaktische Werkstatt
Anmeldung unter: <https://tinygu.de/dwFachtag23ws6>

WORKSHOPS AM NACHMITTAG

14:15 — 16:45 Uhr

- WS 7:** **Schwierigkeiten im Rechnen erkennen und**
Kompetenzen stärken (GS, FöS)
Aloysia Abraham
externe Mitarbeiterin Didaktische Werkstatt
Anmeldung unter: <https://tinygu.de/dwFachtag23ws7>
- WS 8:** **Selbstorganisiertes Lernen - Wie geht das?**
(Sek 1)
Mona Dieter, Georg-Büchner-Schule Frankfurt
Mirko Bingula, Georg-Büchner-Schule Frankfurt
Anmeldung unter: <https://tinygu.de/dwFachtag23ws8>
- WS 9:** **Soziales Verhalten stärken -**
Methoden aus der Familienklasse (Klasse 1-8)
Kerstin Gerlach-Haus, Didaktische Werkstatt
Anmeldung unter: <https://tinygu.de/dwFachtag23ws9>
- WS 10:** **Anfangsunterricht Deutsch - den Zauber des Anfangs**
bewahren (GS)
Tanja Jost, Didaktische Werkstatt
Anmeldung unter: <https://tinygu.de/dwFachtag23ws10>
- WS 11:** **Sprachsensibler Mathematikunterricht in der**
Sekundarstufe 1
Anke Ullrich, Didaktische Werkstatt
Anmeldung unter: <https://tinygu.de/dwFachtag23ws11>
- WS 12:** **Schüler*innen im Autismusspektrum im Unterricht -**
Erkenntnisse und individuelle Vorkehrungen (für alle)
Dr. Angelika Rothmayr, Lehrerin i.R.
Anmeldung unter: <https://tinygu.de/dwFachtag23ws12>
- WS 13:** **Elterngespräche konstruktiv gestalten** (für alle)
Nicole Schmidt, Didaktische Werkstatt
Anmeldung unter: <https://tinygu.de/dwFachtag23ws13>